



BOLETIM NEGOCIAÇÕES COLETIVAS SETEMBRO 2024





CRT - CONSELHO DE RELAÇÕES DO TRABALHO

INFORME ESTRATÉGICO

Negociações Coletivas

Setembro/2024

O presente boletim visa divulgar dados e informações para subsidiar negociações coletivas de trabalho das categorias representadas pelos Sindicatos Patronais no setor industrial do Estado do Paraná.

As informações se referem às convenções coletivas de trabalho devidamente registradas no Sistema Mediador do Ministério do Trabalho e Previdência, abrangendo os instrumentos registrados a partir de 01/01/2024, com data-base até Setembro de 2024.

A Instrução Normativa SRT nº 16, de 15/10/2013, prevê que os requerimentos de registro de convenções, dos acordos coletivos de trabalho, e seus respectivos termos aditivos deverão ser efetuados por meio do Sistema Mediador.

Para visualizar a cartilha do mediador acesse o link:

https://www.econeteditora.com.br/bdi/CARTILHA_DO_MEDIADOR_v20.pdf

Para dirimir dúvidas e solicitar apoio nas negociações coletivas de trabalho, entre em contato através do e-mail: negociacao.sindical@sistemafiep.org.br



INFORME ESTRATÉGICO

RELAÇÕES DO TRABALHO



CCT (TOTAL 115)

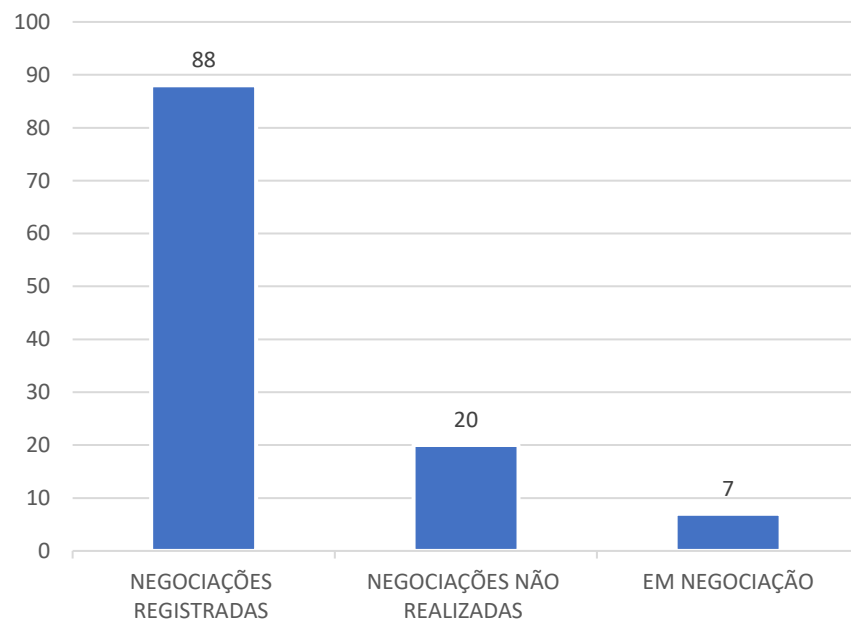

115

QUANTIDADES DE
CONVENÇÕES COLETIVAS
COM DATA-BASE DE JANEIRO
A SETEMBRO

88

QUANTIDADES DE
CONVENÇÕES COLETIVAS
REGISTRADAS

CCT x CATEGORIA ECONÔMICA

CCT x CATEGORIA ECONÔMICA

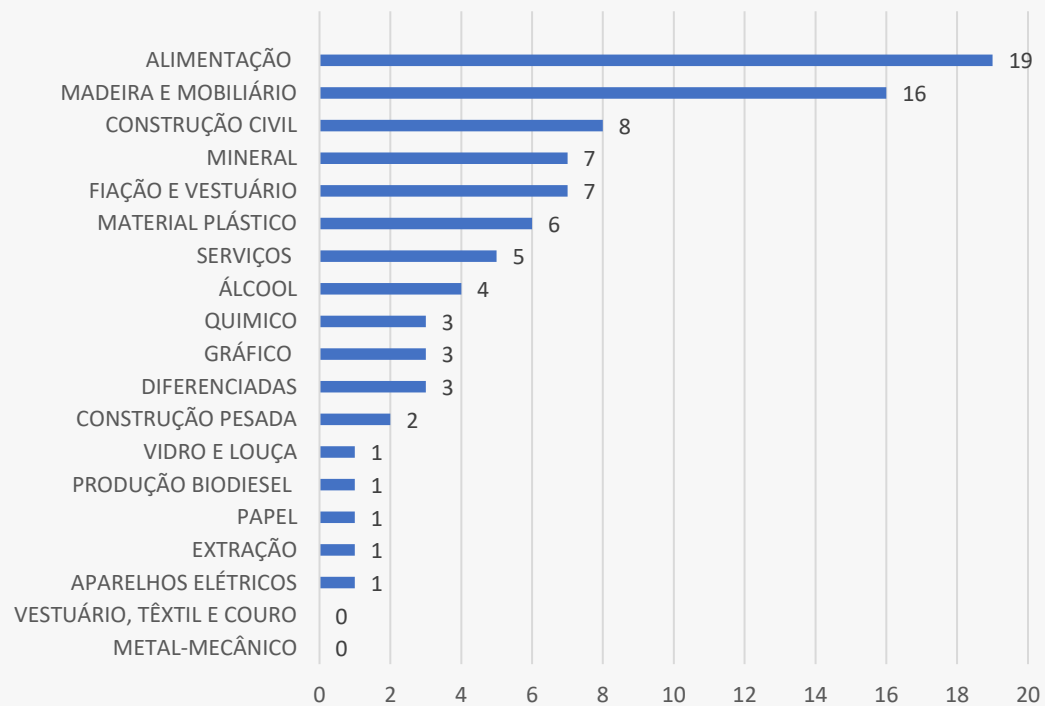

AUMENTO REAL DO REAJUSTE



AUMENTO REAL REAJUSTE

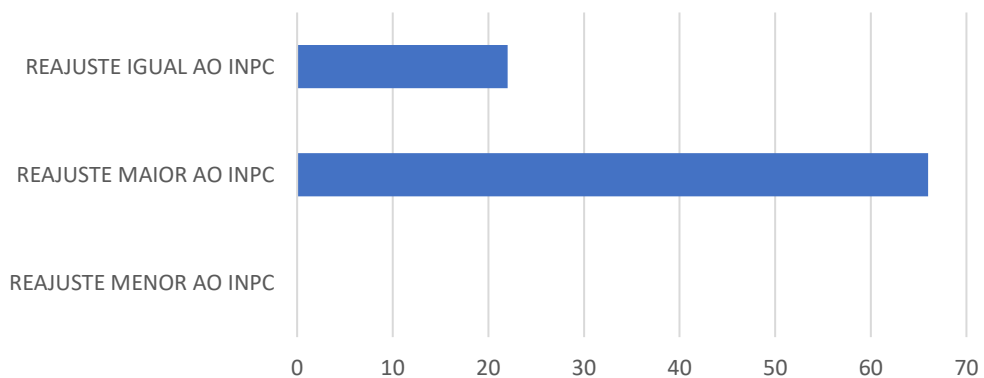

REAJUSTE MENOR AO INPC	REAJUSTE MAIOR AO INPC	REAJUSTE IGUAL AO INPC
0	66	22

■ 88

0

REAJUSTE
MENOR AO INPC

66

REAJUSTE MAIOR
AO INPC

22

REAJUSTE IGUAL
AO INPC

1,89%

PISO SALARIAL x PSR



PISO NORMATIVO x PSR

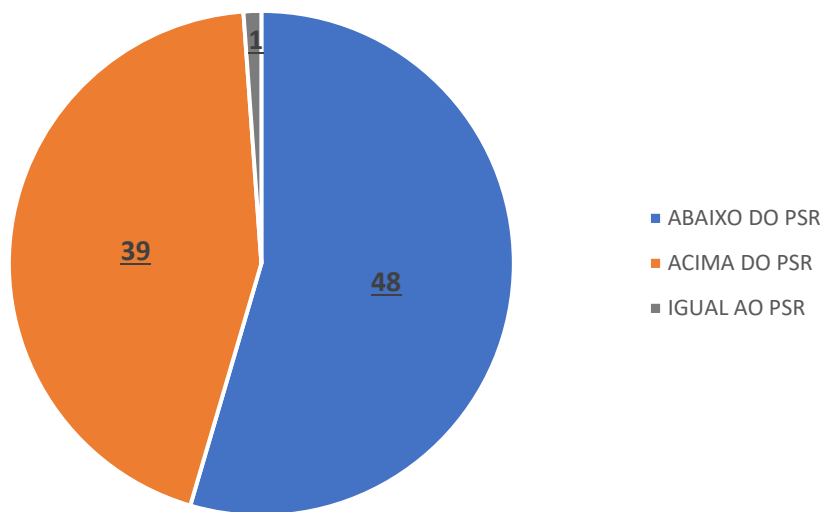

TETO PARA REAJUSTE



57

SEM TETO

31

COM TETO

R\$ 8.373,50

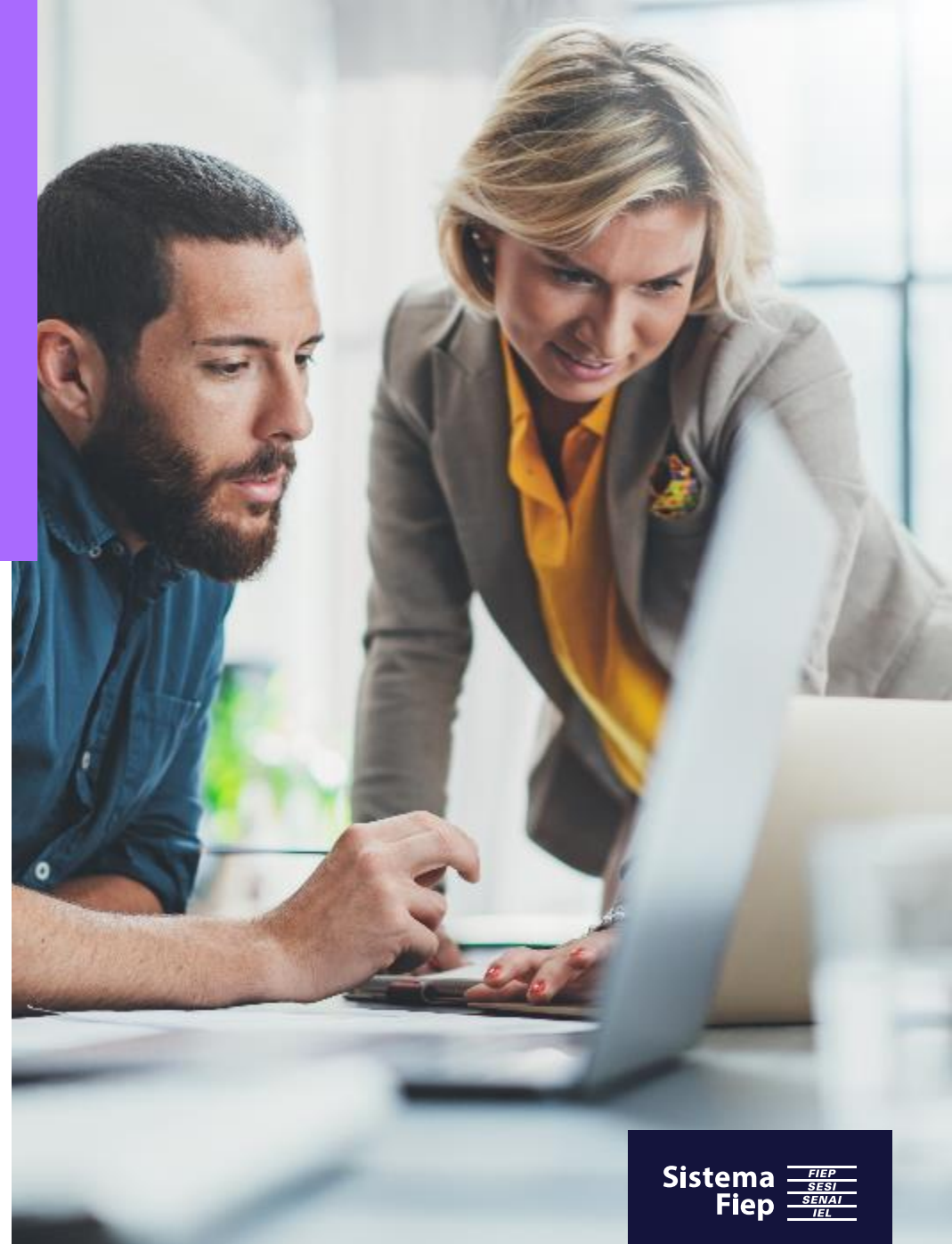

ALIMENTAÇÃO



SEM PREVISÃO



COM PREVISÃO

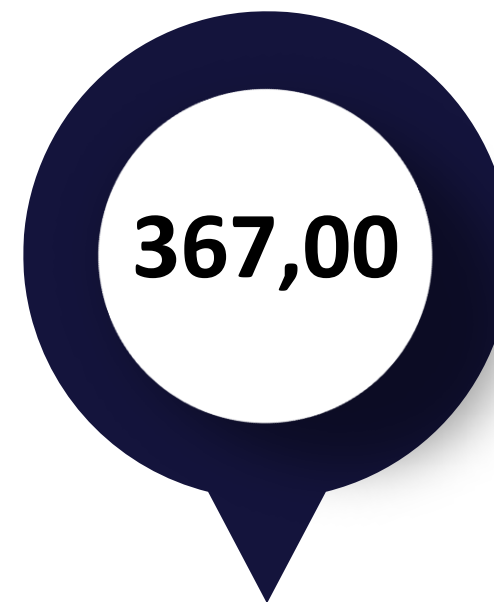

TICKET MÉDIO

AUXÍLIO CRECHE



68

SEM PREVISÃO

20

COM PREVISÃO

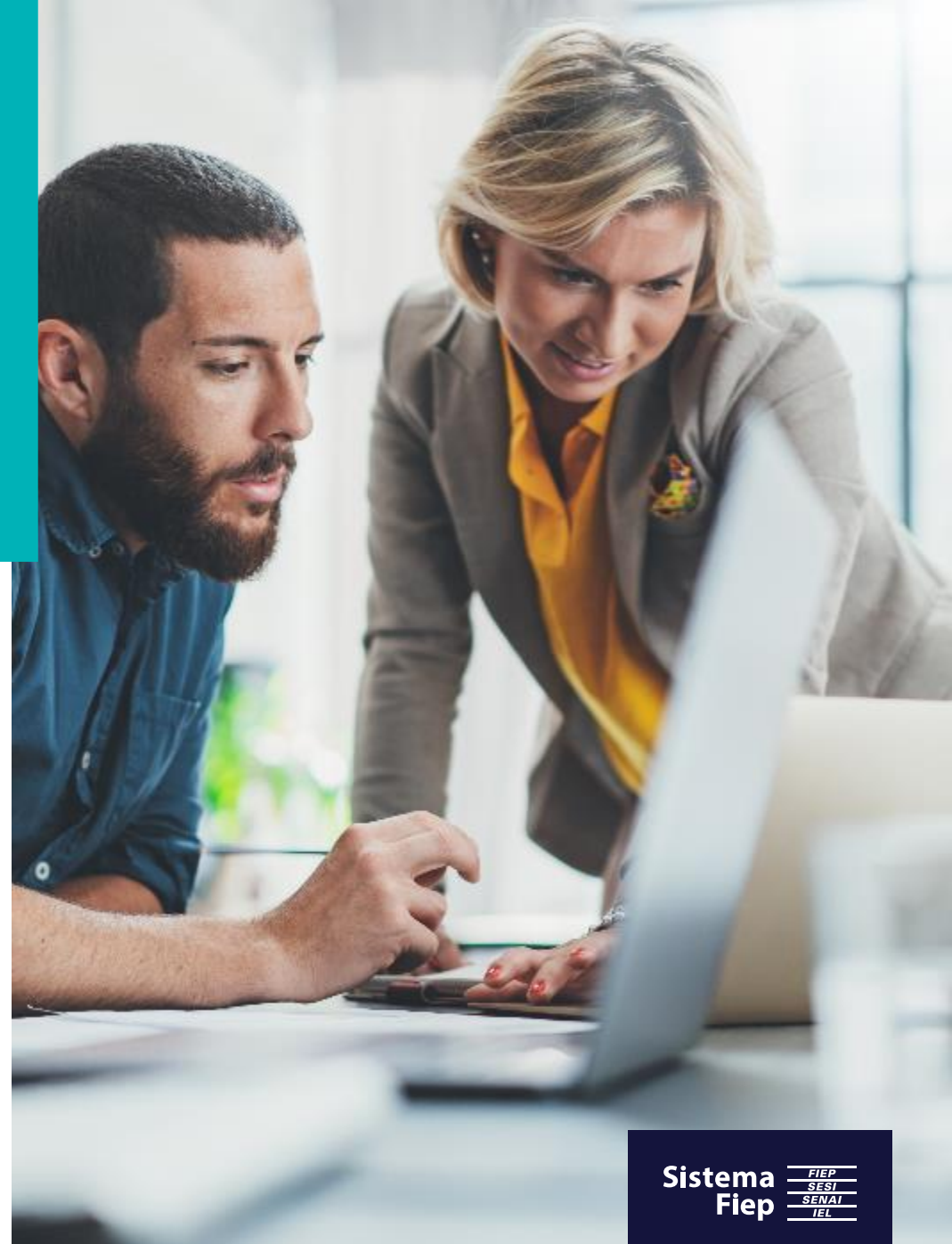

CONTRIBUIÇÃO ASSISTENCIAL LABORAL



CONTRIBUIÇÃO ASSISTENCIAL LABORAL

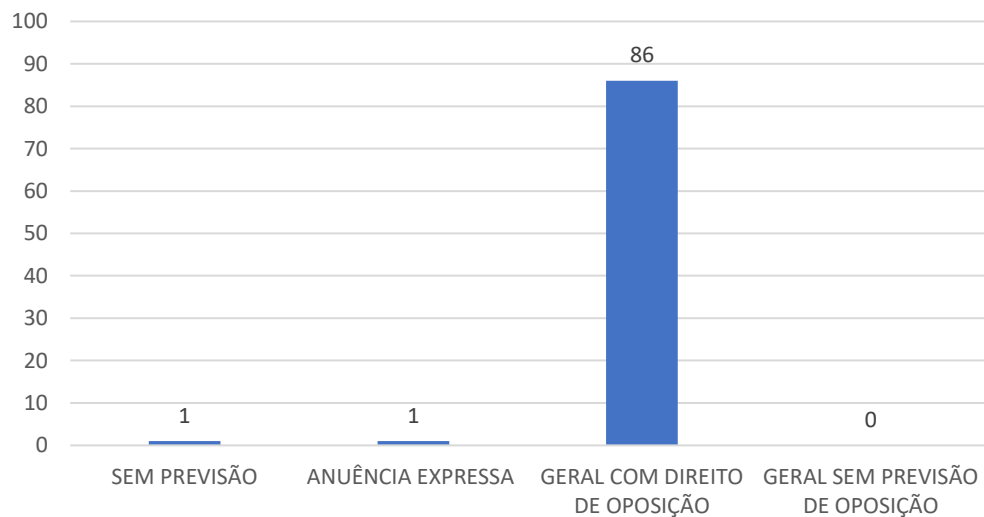

01

SEM
PREVISÃO

01

ANUÊNCIA
EXPRESSA

86

GERAL COM
DIREITO DE
OPOSIÇÃO

0

GERAL SEM
DIREITO DE
OPOSIÇÃO

ALIMENTAÇÃO



- **Aumento Real: 1,31%**
- **Piso Médio: R\$ 1.974,11**
- **PSR: 11 CCTs acima - R\$ 55,69**
08 CCTs abaixo - R\$ 113,97
- **Alimentação: 18 CCTs - R\$ 327,83**
- **Contribuição Assistencial: 19 CCTs**

25

Total

19

Realizadas

04

Em
Negociação

02

Sem CCT

MADEIRA E MOBILIÁRIO



- **Aumento Real: 2,03%**
- **Piso Médio: R\$ 2.051,23**
- **PSR: 14 CCTs acima - R\$ 86,27**
02 CCTs abaixo - R\$ 112,95
- **Alimentação: 04 CCTs - R\$ 166,25**
- **Contribuição Assistencial: 16 CCTs**

17

Total

16

Realizadas

0

Em
Negociação

01

Sem CCT

CONSTRUÇÃO CIVIL



- **Aumento Real: 2,04%**
- **Piso Médio: R\$ 2.047,38**
- **PSR: 04 CCTs acima - R\$ 202,45**
04 CCTs abaixo - R\$ 87,40
- **Alimentação: 05 CCTs - R\$ 657,40**
- **Contribuição Assistencial: 16 CCTs**

09

Total

08

Realizadas

0

Em
Negociação

01

Sem CCT

MINERAL



Total



Realizadas

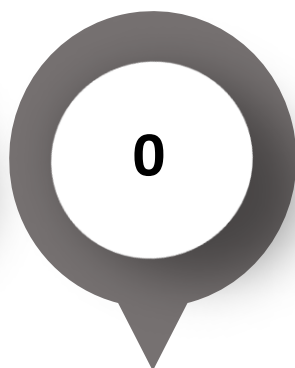

Em
Negociação



Sem CCT

- **Aumento Real: 1,97%**
- **Piso Médio: R\$ 1.924,20**
- **PSR: 05 CCTs acima - R\$ 32,59**
02 CCTs abaixo - R\$ 311,30
- **Alimentação: 02 CCTs - R\$ 345,00**
- **Contribuição Assistencial: 07 CCTs**

FIAÇÃO E VESTUÁRIO



Total



Realizadas

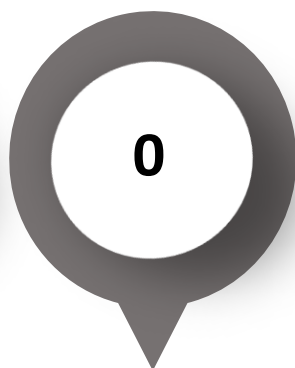

Em
Negociação



Sem CCT

- **Aumento Real: 1,30%**
- **Piso Médio: R\$ 1.757,41**
- **PSR: 07 CCTs abaixo - R\$ 232,45**
- **Alimentação: 03 CCTs - R\$ 222,67**
- **Contribuição Assistencial: 07 CCTs**

MATERIAL PLÁSTICO



Total



Realizadas

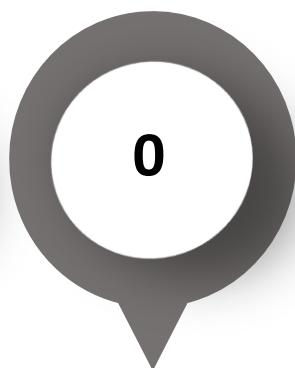

Em
Negociação



Sem CCT

- **Aumento Real: 1,93%**
- **Piso Médio: R\$ 1.761,67**
- **PSR: 07 CCTs abaixo - R\$ 228,19**
- **Alimentação: 03 CCTs - R\$ 314,92**
- **Contribuição Assistencial: 06 CCTs**

ÍNDICE INPC



TABELA DO ÍNDICE NACIONAL DE PREÇOS AO CONSUMIDOR – INPC

Mês/ano	Índice do Mês (em %)	Índice Acumulado no Ano (em %)	Índice Acumulado nos últimos 12 Meses (em %)
Jan/2024	0,5700	0,5700	3,8204
Fev/2024	0,8100	1,3846	3,8617
Mar/2024	0,1900	1,5772	3,3973
Abr/2024	0,3700	1,9531	3,2327
Mai/2024	0,4600	2,4221	3,3356
Jun/2024	0,2500	2,6782	3,6976
Jul/2024	0,2600	2,9452	4,0609
Ago/2024	-0,1400	2,8011	3,7079
Set/2024	0,4800	3,2945	4,0912
Out/2024*	0,5146	3,8261	4,5015
Nov/2024*	-0,0393	3,7853	4,3561
Dez/2024*	0,5508	4,3569	4,3569

Fonte: IBGE e Banco Itaú.

Nota: *Projeção do Banco Itaú. Base consultada em 21/10/2024.



Sistema
Fiep



OBRIGAD@

COORDENAÇÃO JURÍDICA TRABALHISTA & SINDICAL

SISTEMA FIEP

